

令和8年度版

令和8年4月1日現在

がいどぶつく

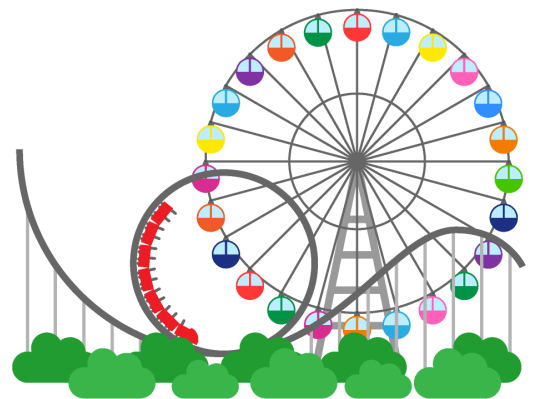
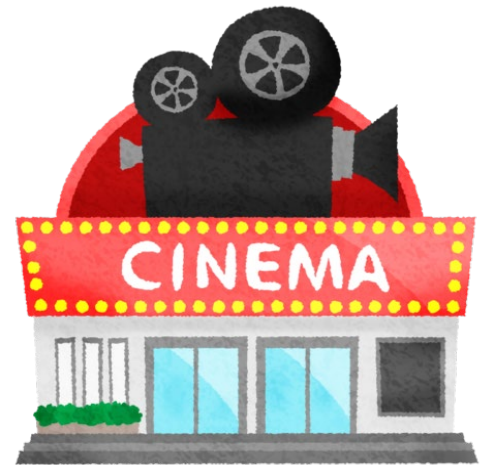

公益財団法人上尾市勤労者福祉サービスセンター

もくじ

■事務の手続き（入会／会費／変更／退会）	2
■便利な郵便サービスのご案内	4
■指定利用補助【トラベル】 宿泊施設・指定旅行社（宿泊／日帰りツアー）	5
■指定利用補助【チケット】 指定遊園施設	6
■指定利用補助【チケット・スポーツ・健康】 東京ディズニーリゾート／スポーツ施設／指定ゴルフ場 生活習慣病予防健診／インフルエンザ予防接種	7
■チケット購入補助【チケット】（ローソンチケット／アソビュー!）	9
■チケット等のあっせん （グルメカード／QUO カード／各種チケット東武動物公園／ゴルフ練習場）	10
■生活資金融資 資金融資のあっせん	11
■資格・講座（国家資格取得／教養講座）	12
■会員証提示等による割引施設（割引料金で利用できる施設）	13
■給付金 祝金（結婚・出産・入学）保険金／死亡弔慰金など	20
■各種申請用紙（保険金請求書／勤続証明書／変更届）	21

※料金改正等により記載内容と異なる場合がありますので、あらかじめご了承ください。
※対象年齢等による利用区分は異なります。利用の際は、各施設にお問い合わせください。

事務の手引き

●新規入会できる方

- ① 市内の従業員300人以下の事業所に勤務する
中小企業の勤労者及びその事業主
→原則として事業所単位で加入(事業所会員)
- ② 市内に居住し、市外の従業員300人以下の
中小企業に勤務する勤労者及び事業主
→個人加入(個人会員)

●入会金・会費について

入会金 1人 500円 (入会時のみ)

会費 1人 500円 (月額)

※入会金、会費の消費税については、不課税です。

・納入方法

指定口座より自動振替となります。会費の納期サイクルは「4月1日の会員数」に基づきます。年度途中で会員数の増減があった場合も変わりません。

万一、預金不足などにより、自動振替ができなかった場合は、お手数ですが振込手続きをお願いいたします。

【会員数1名(4月1日)】

納期	会費	自動振替
第1期	4・5・6・7・8・9月分	4月20日
第2期	10・11・12・1・2・3月分	10月20日

※指定口座から6か月ごとに3,000円(6か月分前納)、自動振替で納入していただきます。

※振替日が金融機関の休業日にあたるときは、翌営業日となります。

【会員数2名以上(4月1日)】

納期	会費	自動振替
第1期	4・5・6月分	4月20日
第2期	7・8・9月分	7月21日
第3期	10・11・12月分	10月20日
第4期	1・2・3月分	1月20日

※各期初日会員数に1,500円(3か月分前納)を乗じた金額を指定口座から3か月ごとに自動振替で納入していただきます。

※振替日が金融機関の休業日にあたるときは、翌営業日となります。

【会費の負担】

会費は、共済事業の趣旨から、事業所一括加入の場合、できるだけ事業主がご負担ください。

※事業主が負担した入会金・会費は、税法上、損金または必要経費として処理することができます。

・請求書発行

各納期ごとにセンターから会費口座振替請求書を送付します。但し、個人会員の方については請求書の発行はいたしません。会費振替日のご案内を年1回ご案内させていただきます。

・会費の返還

会費納入済みの会員が退会したときは、翌月以降の会費についてはお返しいたします。

例：4・5・6月分の会費を納入した後、4月中に退会届をセンターに提出された場合、5・6月分の会費は次回の自動振替日に調整いたします。

・会費未納によるサービスの制限

会費が未納になりますと、センターから受ける給付金、施設利用補助等のサービスが一時停止されますので、ご注意ください。

●追加入会について

既にセンターに入会されている事業所で、新規採用等による追加入会される場合は、入会申込書兼会員カード(人数分)に入会金と会費(入会月から次の会費納入月の前月分まで)を添えて、センターにお申込みください。

① 会費の納期納入サイクル(半期)の場合

例：4月2日付けで1人追加入会した場合、4・5・6・7・8・9月分の会費(3,000円)と入会金(500円)は、直接センター事務局に納入となります。自動振替は10月分からとなります。会員数2名となり、会費は6,000円(2名分)となります。
※年度途中で会員数の増減があった場合でも会費の納期サイクルは変わりません。

② 会費の納期サイクル(四半期)の場合

例：4月2日付けで1人追加入会した場合、4・5・6月分の会費(1,500円)と入会金(500円)は、直接センター事務局に納入となります。自動振替は7月分からとなります。

●「サービスセンターNEWS」の発行について

各種イベント案内、レクリエーション、チケットあっせんなど、楽しい企画満載の「サービスセンターNEWS」を年6回発行し、会員のご自宅にお届けします。

※発行は4月・6月・8月・10月・12月・2月の年6回です。

●「会員証」について

入会手続きが完了した後、会員には会員氏名と会員番号を明記した会員証が交付されます。

各種事業の申込時及びチケット購入の際や提携施設等を利用する際には「会員証（会員番号）」が必要となります。万一、会員証の紛失や破損等があったときは会員証再交付（手数料200円）の手続きをしてください。再発行の手続きはセンター窓口のみとなります。

●サービスセンターの利用資格について

サービスの利用資格は会員と登録家族（同居家族）です。会員本人のものもあります。詳しくは各事業の案内をご覧ください。

※登録家族の範囲

入会申込書にご記入いただいた**同居の家族**（配偶者、子、父母のみ）です。同居されていない場合、会員の父母、子であっても「登録家族」にはなりません。ご家族の異動があった場合すみやかに変更届を提出してください。

●変更について

次の事項のいずれかに変更が生じたときは、変更届をセンターにご提出ください。（変更届→23ページ）

- ① 事業所の名称・所在地・電話番号
- ② 事業所の代表者氏名・事務担当者・担当者メールアドレス
- ③ 会費の振替金融機関・口座名義人・口座番号
- ④ 会員の住所・氏名・電話番号
- ⑤ 同居家族（配偶者・子及び父母）
- ⑥ その他

※③に該当するときは新たな預金口座振替依頼書もご提出ください。③以外はFAX可

※個人会員による会費の振替金融機関変更については「預金口座振替依頼書」を取引金融機関にお持ちいただき窓口で印鑑照合をお願いいたします。

●退会について

会員が退職、その他の理由で退会するときは、すみやかに退会届（センター指定用紙）に必要事項を記入押印の上、会員証を添えてセンターにご提出ください。

なお、退会届ご提出後は、すべてのサービス・利用補助券についてご利用いただけません。利用を確認した場合は補助金額を返金していただきます。また、センターが退会届を受理した日が退会日となりますので郵送による提出は毎月末日（必着）までにセンターに到着するようにご郵送ください。

※退会届を提出されていない場合は、会費の徴収の対象となりますのでご注意ください。

例：3月31日退職の場合、退会届の受理が4月1日以降になりますと4月分の会費を徴収させていただきます。

●チケット等の引取期間について

引取期間「サービスセンターNEWS」等が記載されていない事業については申込後（受付後）1週間以内にセンター事務局にお越しいただくか代金引換郵便をご利用ください。申込後のキャンセル及び払い戻しはできません。

●事業の制限について

利用制限は各事業異なります。年度制限とは4月1日から翌年3月31日の期間です。「指定旅行」「指定ゴルフ場」「教養講座」の利用補助券は、申請日（受付日）ではなく、利用日（出発日）となりますので、ご注

意ください。

「サービスセンターNEWS」での利用制限は発行号の制限枚数となります。

●お願い

センターで購入した全てのチケット、利用補助券の**転売・転貸行為（ネットオークション・友人等への譲渡等）は一切禁止**です。また、利用枚数の超過や不正行為（会員・登録家族以外の利用等）が判明した場合は、利用金額を返還していただくとともに、今後の販売を停止させていただく場合がございます。

●個人情報の取り扱いについて

（公財）上尾市勤労者福祉サービスセンターでは、会員の皆様の個人情報を福利厚生事業の目的以外に利用することはありません。

便利な郵便サービスのご案内

各種補助券、チケット購入など、センターにお越しになれない方は、次の2つの方法がありますので、ご利用ください。

① 郵便（無料）の取扱い方法

券種 指定旅行利用補助券、指定ゴルフ場利用補助券、教養講座利用補助券、スポーツ利用補助券。
利用方法 センターに電話にてお申込みください。お届けまで、電話受付後、約5~7日間を要します。発送日は原則、火・木・土曜日（各前日までの受付分）。発送日がセンターの休業日に当たる場合は次の発送日となります。

※指定旅行利用補助券、指定ゴルフ場利用補助券、教養講座利用補助券は利用日（出発日）の1か月前から受付発行します。（HIS インモールのみ2か月前）

郵送料 無料

郵送先 センターにご登録のご自宅。事業所会員の方は事業所へ郵送可。

②代金引換郵便の（着払い）方法

券種 東武動物公園法人アトラクションパスセット引換券、クオカード、グルメカード、ゴルフ練習場プリペイドカード、「サービスセンターNEWS」案内チケット等、料金の支払いが生じるもの。
利用方法 センターに電話にてお申込みください。お届けまで、電話受付後、約5~7日間を要します。発送日は火・木・土曜日（各前日までの受付分）。発送日がセンターの休業日に当たる場合は次の発送日となります。

※配達日時の指定はできません。

※発送は一時休止期間がございます。

郵送料

1回の発送につき	18,000円以上	無料
	18,000円未満	400円

※センターが郵送料（手数料）の一部を負担しております。

郵送先 センターにご登録のご自宅。事業所会員の方は事業所へ郵送可。
（不在の場合、郵便局の「不在配達のお知らせ」にて、お手続きください）

①、②共通事項

※登録住所以外への郵送はできません。

※一部、取り扱いができない商品がございます。ご了承ください。

※会費が未納の場合はご利用いただけません。

指定旅行利用補助のご案内

センターでは、会員と家族が割安な料金で旅行（宿泊・日帰りツアー）ができるように、指定旅行社、指定宿泊施設と契約をしています。ぜひ、ご利用ください。

利用資格 制限枚数

会員と登録家族

指定旅行社（宿泊・日帰りツアー）、指定宿泊施設のすべてを通じ、1泊（回）につき額面2,000円の「指定旅行利用補助券」を1会員年度内4枚まで発行します。

※補助券は利用日（出発日）の1ヶ月前から受付発行します。（HISのみ2か月前）

※旅行代金（1名分）2,000円以上の宿泊・日帰りツアーが対象となります。また、宿泊料金等を要しない幼児等につきましては補助対象外です。

※下記の指定旅行社、指定宿泊施設が対象であり、他の旅行会社・営業所・宿泊施設・インターネット等の予約申込は補助対象外です。また、旅行後の申請はできません。

※施設の概要については、直接各施設にお問い合わせください。

利用方法

予 約	補助券の申請	利 用
それぞれの予約窓口に連絡し、センター会員であることを伝えて旅行を予約します。	予約後、補助券をセンター（電話又は窓口）にご申請ください ※指定旅行社利用の場合は予約後、全額支払う前に補助券をご申請ください。	【指定旅行社利用】 全額お支払い時に会員証の提示（JTB、JTB 総合提携店）と補助券を提出し、差額をお支払いください。 【指定宿泊施設利用】 施設に到着したとき、フロントに補助券を提出し、差額をお支払いください。

・ 指定宿泊施設、指定旅行社（宿泊）

★会員証提示割引併用可 15 ページ

宿泊施設・旅行社名		電話
休暇村		全国の加盟施設
(株)大輪観光		048-774-7111
★ J T B	トラベルゲート大宮	048-610-8788
	宮原ステラタウン店	048-610-8782
	熊谷店	048-500-3996
	モラージュ菖蒲店	0480-87-1721
★ J T B 総合提携店	リノンツーリスト桶川北本店	048-789-5155
クラブツーリズム(株)	大宮店	048-641-7011
H I S	イオンモール上尾営業所 ※海外旅行のみ	050-1743-4223

・ 指定旅行社（日帰りツアー）

旅行社名	企画ツアー名	電話
(株)大輪観光	日帰りバスツアー	048-774-7111
読売旅行 東日本販売センター	埼玉県内出発（日帰りバスツアー）	050-3172-4343

※電車企画等は対象外。旅行代金は一度、一般料金で支払い利用当日に補助券をお持ちいただくと補助されます。

レジャー施設利用補助のご案内

●指定遊園施設の利用方法

- 利用資格** 会員と登録家族
制限枚数 1 会員年度内 6 枚まで（有効期限：令和 9 年 3 月 31 日まで）
利用方法 サービスセンターNEWS 4 月号に同封の「指定遊園施設利用補助券」を切り取り、（表面に利用者氏名等を記入）、利用当日各施設の窓口へ補助券を提出し、本人負担金をお支払いください。なお、年度途中での料金改定により、本人負担金の額が変わる場合があります。
 ※詳細は各施設にお問い合わせください。
 ※施設によっては冬季期間、休園、時間変更がございます。確認のうえお出かけください。

契約料金 指定遊園施設利用補助券又は右記の二次元コードにてご確認ください。





・契約遊園施設

★会員証提示割引有 併用不可 16 ページ

施設名・電話	施設名・電話
★江戸ワンダーランド日光江戸村 0288-77-1777	★マクセルアクアパーク品川 03-5421-1111
★那須とりっくあーとぴあ	横浜・八景島シーパラダイス 045-788-8888
・トリックアートの館 0287-62-8388	上尾市健康プラザわくわくランド 048-783-1126
・トリックアート迷宮?館 0287-62-8388	清 水 公 園 04-7125-3030
・ミケランジェロ館 0287-62-8388	東 京 サ マ ー ラ ン ド 042-558-6511
★埼玉アイスアリーナ 048-775-3456	★緑の中のファミリーランドむさしの村 0480-61-4126
戸崎公園パークゴルフ場 048-783-0577	

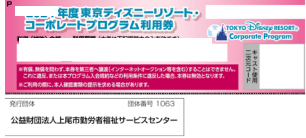

●東京ディズニーリゾートの利用方法

<p>利用資格 会員と登録家族</p> <p>補助内容 1 会員年度内 2 デジタル利用券 (1 デジタル利用券 1,000 円)</p> <p>有効期限 令和 9 年 3 月 31 日まで ※再発行はいたしません。</p> <p>申請方法 ①当センターホームページの「申込フォーム」より申請してください。 ②クーポンの発行は、ご指定のメールアドレスに、クーポンコードを発行いたします。発行までに 3 営業日 かかります。なお、メール以外の申請はできません。</p> <p>利用方法 ①パークチケットは、東京ディズニーリゾート・オフィシャルウェブサイトの予約・購入ページおよび東京ディズニーリゾート・アプリで販売中しております。 (パークの窓口では販売しておりません。2026 年 3 月現在) ②お支払い画面で「個券番号」と「オンライン用コード」を入力してご利用ください。入力を忘れてしまうと一般料金での精算となります。決済後に利用券を利用することも決済後のチケットをキャンセルすることもできませんのでご注意ください。</p> <p>注意事項 デジタル利用券を紛失しても再発行はできません。</p> <p>その他 ・インフォメーションセンター TEL : 0570-00-8632 (10:00~15:00) 開園時、時間、イベント等は季節により異なります。 ・専用コールセンター TEL : 0570-00-1928 (10:00~15:00)</p>	  ・申込フォーム
--	---

スポーツ施設利用補助のご案内

<p>利用資格 会員と登録家族</p> <p>制限枚数 1 会員年度内 4 枚。額面 500 円の利用券「スポーツ施設利用補助券」を発行いたします。1 回の利用につき 1 枚ご利用いただけます。 ※再発行はいたしません。</p> <p>利用方法 ①サービスセンター（電話又は窓口）にご申請ください。 ②利用当日施設に補助券を提出し、差額をお支払いください。</p>

・契約スポーツ施設

★会員証提示割引併用可 16 ページ

施設名	所在地	電話
★上尾グリーンテニスクラブ	上尾市大字上尾村 1398	048-774-9356
★上尾スウィンフィットネスクラブ	上尾市春日 1-4-16	048-775-2161
スポーツ総合センター (テニスコート)	上尾市東町 3-1679	048-774-5551
★BONOBO bouldering space	上尾市西宮下 1-9	048-783-2295
★クライミング ゼロ さいたま店	伊奈町小室 5361-3	048-878-9685

指定ゴルフ場利用補助のご案内

- 利用資格** 会員と登録家族
制限枚数 額面 2,000 円の「指定ゴルフ場利用補助券」を下記すべてのゴルフ場を通じ 1 会員年度内 2 枚まで発行します。
 ※補助券は利用日の 1 カ月前から受付発行します。
 ※プレー当日、補助券を忘れると補助対象外となります。また、プレー後の申請はできません。

利用方法

予 約 直接、電話で利用ゴルフ場に当センターの会員であることを告げ、ご予約ください。	補助券の申請 予約後、補助券をセンター(電話又は窓口)にご申請ください。	利用当日 施設のフロントに補助券を提出し、差額をお支払いください。
--	--	---

・ 契約ゴルフ場

施設名・電話	施設名・電話
さいたまリバーフロンティア ・ 吉見ゴルフ場 TEL 0493-54-3115 ・ 大麻生ゴルフ場 TEL 048-533-8888	・ 上里ゴルフ場 TEL 0495-33-1155
大宮ゴルフコース TEL 048-771-2377	鴻巣カントリークラブ TEL 048-569-1141
リバーサイドフェニックスゴルフクラブ TEL 048-725-1441	板倉ゴルフ場 TEL 0276-82-3781
大宮国際カントリークラブ TEL 048-623-2711	

生活習慣病予防健診(人間ドック)及びインフルエンザ予防接種補助のご案内

- 利用資格** 会員本人
 ※生活習慣病予防健診は 35 歳(令和 8 年度中)以上の方
利用制限 生活習慣病予防健診(人間ドック)又はインフルエンザ予防接種のどちらか 1 回

項 目	生活習慣病予防健診	インフルエンザ予防接種
募 集 人 数	サービスセンターNEWS で募集を行います	
利 用 補 助	年度内 1 回 5,000 円上限	年度内 1 回 2,000 円上限
	本人負担額の 2 分の 1 で 100 円未満切り捨て(本人負担額の条件あり)	
受 診 医 療 機 関	加入されている保険組合	指定なし
申 込 方 法 ・ 募 集 期 間	サービスセンターNEWS でご案内(先着順)	

※生活習慣病予防健診は下記が対象外となります。

- ①一般健康診断、定期健康診断、特定健康診査、がん検診、脳ドック単独受診等
- ②事業所が負担し、本人負担額が無い場合。
- ③入会以前の受診。

チケット購入補助のご案内



●ローソンチケットの利用方法

ローソンチケットが取扱うコンサート・映画・スポーツ・イベント・レジャーの各種チケットを、埼玉県内のローソン・ミニストップ店舗内設置の「Loppi(ロッピー)」で購入する際、購入費の一部を補助し、割安な料金でご利用いただけます。

利用資格 会員と登録家族
枚数制限 サービスセンターNEWS4月号、10月号 各2枚
 (額面500円の補助券)



操作案内

利用方法

※有効期限：令和9年3月30日まで

※1チケットにつき利用補助券1枚使用可

※再発行はできませんので、ご利用まで大切に保管してください。

「ローソンチケット利用補助券」を切り取り(表面に購入チケットの□に✓を入れ、会員番号、利用者氏名を記入)ご利用ください。

なお、必ず裏面の「利用上の注意」をご確認ください。

※ローソン・ミニストップ店頭にてチケットを購入する場合のみご利用いただけます。

※各種クレジット・電子マネー等での決済ではご利用いただけません。

※商品購入にはご利用いただけません。JTBチケット、プリペイドカード、toto、数字選択宝くじ、金券、航空券、ホテル(宿泊)、国内ツアー、その他サービスにもご利用いただけません。

※チケット購入時に手数料等が発生する場合があります。

※パソコンやモバイル(携帯電話)、電話で予約したチケットも対象となります。

ただし、パソコンやモバイルで予約するには、ローチケ.comへの会員登録(無料)が必要です。

※下記の操作のいずれかを求められる時は、補助券の利用は対象外となります。

【お客様チケット予約時】 決済方法で「コンビニ入金(イーコンテクト)」を選択すると、対象外。

【お客様Loppi操作時】 番号検索で「20206」を指定時、対象外。

【Loppiにて申込券発券時】 申込券に「インターネット受付」と記載されている場合、対象外。

●アソビュー!の利用方法

アソビュー!とは、日本全国の遊びを簡単に予約、購入できる便利でお得なサイトです。アウトドアレジャーやものづくり体験、遊園地や水族館など600種類の遊びを11,000施設以上紹介しています。ぜひ、ご利用ください。

利用資格 会員と登録家族

補助内容 1決済あたり600円クーポン(1会員3コード(3クーポン)まで)

※前期：3コード 後期：3コード(1会員最大6コードまで)

有効期限 年度内2回 前期 令和8年9月30日まで 後期 令和9年3月31日まで

4月~9月申込の場合：令和8年9月30日まで

10月~3月申込の場合：令和9年3月31日まで

申請方法 ①当センターホームページの「申込フォーム」より申請してください。

②クーポンの発行は、ご指定のメールアドレスに、クーポンコードを発行いたします。

発行までに3営業日かかります。なお、メール以外の申請はできません。

利用方法

① クーポンコード申請後、「アソビュー!」の予約サイトで予約します。

② 「クーポンコードを入力」画面にクーポンコードを入力します。

③ 入力後、1決済あたり600円引きで決済が完了します。
 ※クレジットカード等での支払いとなります。



・申込フォーム

・アソビュー検索サイト

注意事項

※1件の予約に対して適用されるクーポンコードは1つです。

※クーポンは合計600円以下の商品にも利用いただけますが、残額の返金及び後日利用はできません。

※他のクーポンとポイントの併用はできません。

※一部クーポン対象外の施設がございます。

※決算時にクーポンコードを適用されていない場合、事後での適用はできません。

※クーポンを紛失しても再発行はできません。

チケット等のあっせんのご案内

チケットあっせん

- 利用資格** 会員と登録家族
利用方法 センター(代金引換郵便又は窓口)に会員証を持参のうえ、お求めください。
 ※チケット等購入後の払い戻しは、できません。

●グルメカード/QUOカード

割引料金であっせんします。

制限枚数	1 会員年度内 4 セットまで	制限枚数	1 会員年度内 4 枚まで
あっせん料金	4,500 円(1 セット : 500 円×10 枚)	あっせん料金	4,500 円(額面 5,000 円)

ファミリーレストラン、ファーストフード店等
全国の加盟店で利用可

コンビニエンスストア、ガソリンスタンド等
全国の加盟店で利用可



●各種チケット

各種のチケットを割引料金であっせんします。サービスセンターNEWS で随時お知らせしますので申込方法、制限枚数などはそれぞれご確認ください。

●東武動物公園 法人アトラクションパスセット引換券

<p>予 約 センターに電話で予約(先着順)します。 ※売切れの際はご容赦ください。</p>	<p>「法人アトラクションパスセット引換券」購入 予約から1週間以内に、センター(代金引換郵便又は窓口)にて購入します。</p>	<p>利用当日 東武動物公園の窓口で「法人アトラクションパスセット引換券」を「アトラクションパス」と交換して利用します。</p>
---	--	---

制限枚数 1 会員年度内 12 枚まで

東武動物公園		電話 0480-93-1200	東武スカイツリーライン「東武動物公園」駅
内 容	入園料/遊戯物乗り放題(一部乗物を除く)		
料金(1枚) ※3歳から有料	3,300 円(1枚~4枚迄) 4,000 円(5枚~12枚迄)	【一般料金】アトラクションパス(入園料+アトラクション乗り放題) 大人 5,900 円(18歳~59歳) 小人 4,300 円(幼児・小学生) 中人 5,400 円(中学・高校生) シニア 4,600 円(60歳以上) ※料金は変更される場合があります。遊園地へ直接ご確認ください。	
券種・販売予定枚数	法人アトラクションパスセット引換券 : 有効期限 令和9年2月28日まで 販売枚数 : 700 枚予定		

●ゴルフ練習場

制限枚数 下記すべてのゴルフ練習場のプリペイドカード及び回数券を通じ、1会員年度内2枚まで

施設名・所在地・電話	券種	あっせん料金	一般価格
上尾ゴルフリンクス 048-774-1615 上尾市ニツ宮1030	5,000円 (6,000円分)	3,700円	5,000円
	10,000円 (12,000円分)	8,400円	10,000円
西上尾ゴルフガーデン 048-726-0520 上尾市小敷谷407	平日23枚綴り	7,300円	8,800円
	休日23枚綴り「土日祝」	8,400円	10,000円

※西上尾ゴルフガーデン(休日23枚綴り)については、在庫がなくなり次第終了となります。

生活資金融資のご案内

利用資格

- ①会員本人
- ②在会期間6カ月以上の勤労者(事業主などを除く)で会費を完納している方。
- ③償還能力があること。
- ④同一事業所に1年以上勤務し、かつ引き続き勤務しようとする方。
- ⑤年齢20歳以上で、かつ完済年齢が70歳までであること。
※必要に応じて審査がありますので、予めご了承下さい。
※保証：(社)日本労働者信用基金協会をご利用いただきます。なお、別途保証料が必要となります。

貸与の使途

結婚・出産・教育・疾病治療・葬祭・物資購入・旅行・住宅リフォーム・災害復旧
※物資購入：耐久消費財の自動車、家電製品、家具の購入をいいます。
※使途目的以外の貸与はできません。また、既に支払い済みのものにも貸付できません。

貸付限度額

200万円 利率2.5%(令和8年4月1日現在)
※1人1回。完済した場合は、再度貸付の申込みができます。

受付時期

毎年度4月1日から受付します。なお、申込者が多く融資枠を超えた場合はお断りする場合があります。

申込方法

中央労働金庫(ろうきん)上尾支店へサービスセンターの会員証を提示し、お申し込みください。

●貸付取扱金融機関

中央労働金庫 上尾支店 (上尾市谷津2-1-50-30)

TEL 048-773-2351

貸付期間

- ①借入額の返済は5年以内とし、融資期間の月割による元利均等分割返済で、融資を受けた日の属する月の翌月からとします。
- ②返済方法については、ろうきん普通預金口座からの自動振替になります。なお、ろうきん普通口座がない場合には、口座を開設していただきます。
- ③借入利用者がセンターの会員資格を喪失した場合は、借入残高の全額を返済していただきます。

国家資格取得・教養講座のご案内

●国家資格取得

- 利用資格** 会員本人 ※在会期間6カ月以降に取得した資格
利用補助 記念品(グルメカード) <1 会員年度内1 資格(級)>
請求期限 資格取得後6 カ月以内
助成対象 ①国家資格(法律に基づいて国や国から委託を受けた機関が実施する資格)
 ②商工会議所の検定試験の一部(2 級以上)
その他 資格更新(一度申請された資格・級)などによる申請は対象外

・利用方法

国家資格取得

会員本人が国家資格を取得されたら、国家資格一覧表で該当確認後、センターにご申請ください。「国家資格取得申請書」はセンターホームページから抽出できます。

申請

国家資格取得申請書と国家資格取得を証明できるもの(免許証、認定書等)の写しを添えセンター(郵便又は窓口、FAX)にご申請ください。

記念品

審査後、3 カ月を目安に記念品を会員のご自宅にお送りします。

●教養講座

- 利用資格** 会員と登録家族
枚数制限 額面2,000 円「教養講座利用補助券」を、下記すべての施設を通じ1 会員年度内2 枚まで発行します。なお、補助券は1 講座につき1 人、1 枚のみです。
 ※1 講座2,000 円未満は利用不可
 ※補助券は講座開始日の1 カ月前から受付発行します。また、全額支払い後の申請はできません。
 ※ヨークカルチャーセンター上尾については、講座開始日については事前にご確認のうえご申請ください。

・利用方法

予約

施設にサービスセンターの会員であることを告げ、受講予約をしてください。

補助券の申請

予約後、補助券をサービスセンター(電話又は窓口)にご申請ください。

受講料の納付

施設の窓口に補助券を提出し、差額をお支払いください。

・契約施設

★会員証提示割引併用可 14 ページ

施設名	所在地	電話
ヨークカルチャーセンター上尾	上尾市谷津 2-1-1 ショーサンプラザ 5 階	048-777-0440
★上尾パン教室プレジール	上尾市柏座 1-10-3-6 A&S ビル 301	070-5560-7641
イコス上尾 主催(公財)上尾市地域振興公社	上尾市大字平塚 951-2	048-772-1611
埼玉県県民活動総合センター 主催(公財)いきいき埼玉	伊奈町内宿台 6-26	048-728-7113

※各施設の自主事業が対象です。イベント・コンサートについては対象外となります。

- その他** (公財)いきいき埼玉が主催する講座のうち、サービスセンターNEWS でご紹介する「推奨講座」は一般受講料の **10%割引** で受講できます。(申込みはサービスセンターのみとなります)

会員証提示等による割引利用のご案内

- 利用資格 会員と登録家族
 利用制限 何回でもご利用いただけます。
 利用方法 各施設を利用する際、センター会員であることを告げ、会員証をご提示ください。
※口頭での割引や、他の割引、サービスとの併用は不可
 ※各指定店等によって割引除外品がありますので、各施設にご確認ください。
 ※レジャー施設を利用する際は、各施設の利用上の注意をご確認のうえ、ご利用ください。
 ※会員証に全幅センター加盟記載のもの



■指定店

施設名		所在地	TEL	割引・対象品目(※通常一般料金からの割引)
●飲食店・食品				
(有)大沢豆腐店		上尾市本町 3-11-7	048-771-2204	豆腐のみ 20 円引 (一丁あたり)
パン工房あつみや		上尾市柏座 2-1-2 若林ビル 1F	048-774-6939	5%割引 毎週水曜日のみ(一部除外品あり)
そば処 瀧乃家		上尾市本町 3-4-13	048-775-3019	50 円引き (サービスメニューや一部対象外あり) ※同居家族で本人を含め 4 名まで
中華料理・宝来		上尾市本町 2-2-8	048-772-0564	10%割引 麺類のみ 平日のみ ※同居家族で本人を含め 4 名まで
矢島園	本店	上尾市上野 241-1	048-725-2055	5%割引 (特別価格を除く) 茶/のり/茶器/贈答品 コーヒー/(モンシェリー店・アリコペール店) ハーブティー/中国茶/紅茶(モンシェリー店)
	アリコペール店	丸広百貨店上尾店地階	048-771-2056	
	上尾モンシェリー店	上尾市谷津 2-1-50-25	048-771-2055	
	アリオ上尾店	上尾市大字壺丁目北 29-14	048-726-7071	
あげおお土産・観光センター		上尾市宮本町 3-2 AGEO タウン 2 階	048-780-2266	5%割引 (現金払いのみ)一部対象外商品あり ・スポーツ観戦、コンサート等のチケット及びバス定期は対象外
●生花				
浅子花店		上尾市柏座 1-2-3 アザレアシティ 1 番館 101	048-771-0315	10%割引 花束/アレンジメント(籠) (2,000 円以上)
●美容室				
クーペクール		上尾市浅間台 2-26-31	048-771-6795	新規 10%割引 カット・パーマ
acra(アクラ)	上尾店	上尾市泉台 2-3-1 泉マンション 1 階	048-771-5671	新規 30%割引 2 回目以降 5%割引 カット・パーマ・カラー5%割引 店頭販売品 ※伊奈店のみホットペッパービューティーでネット予約可
	伊奈店	伊奈町学園 2-114	048-721-2998	
●ペット関係				
動物病院 くまごろう		上尾市柏座 2-3-10	048-771-6437	5%割引 シャンプー・シャンプーカット ※予約制、犬のみ ※12 月は対象外
●整体・マッサージ・鍼灸・トレーニングジム				
カイロとリラクの整体院 ゆうき本院		上尾市小泉 2-1-4	048-726-9991	初回限定 カイロコース 2,420 円引 ※要予約
早坂療術院		上尾市小泉 1-17-1	048-725-1930	500 円引 療術(60 分/30 分) ※要予約
株式会社 Kokoro	上尾西口整体院	上尾市谷津 2-1-36 MK ビル 2F	048-782-8765	全身施術 60 分 初回 1,200 円引(税別) 2 回目以降 100 円引(税別)
	上尾市役所前整体院	上尾市本町 1-10-4	048-607-5475	
	熊谷南口整体院	熊谷市桜木町 1-137	048-598-7980	
心身健康倶楽部		上尾市愛宕 3-8-1 イオンモール上尾 2 階	048-729-8124	初回特別優待 通常 3,520 円 → 3,000 円&シリカ水プレゼント 初回特別優待後、コースに進んでいただくと レンタルロッカー 2 か月分無料 【通常月額 1,100 円】
●着物				
おしゃれ工房 新井屋		上尾市仲町 1-6-7	048-775-0009	5%割引 加工・仕立代、特価品、スクール用品 祭用品を除く

施設名	所在地	TEL	割引・対象品目(※通常一般からの割引)
●メガネ・補聴器			
LOOK マツエ	上尾市谷津 2-1-50-9 モンシェリー3号館 1F	048-776-2809	10%割引 メガネ一式
●写真			
スタジオ絵夢	上尾市上町 2-4-17	048-771-0096 携帯 080-5040-5139	5%割引 記念撮影(6切台紙入り) 記念撮影焼き増し(6切台紙入り)証明写真
●レンタル用品			
ダスキンレントオール 上尾ステーション	上尾市愛宕 1-16-10	048-775-5005	15%割引 (一般除外品あり) 家庭用単品レンタル用品 (イベント等業務用レンタル用品を除く)
●生活等			
ニチイ		0120-212-295	家事代行サービス「ニチイライフ」 回数制限あり 5%割引 ・「デビュープラン」の利用 (スタッフ1名、1.5時間、3,980円税込) ・「スポットプラン」「定期プラン」
●住宅・インテリア			
小川量店	上尾市大字上 1710-2	048-771-5476	5%割引 新床・表替
(株)リフォームちよもと (リフォーム専門店)	上尾市原市北 1-2-10	048-721-1645	40%割引 (取付工事費別途) システムキッチン /システムバス/トイレ機器/洗面化粧台/ル ームエアコン/照明器具
家の創造館 (株)島村工業	上尾市緑丘 3-4-25	0120-02-1504	5%割引 (取付工事費含む) リフォーム工事
(株)はが建築社 (増・改築・リフォーム専門店)	上尾市原市 1325-3	048-722-6081	10%割引 (取付工事費含む) リフォーム工事/水廻り/内装工事/塗装工事
(株)野本ガラス	上尾市東町 1-2-23	048-771-6165	20%割引 自動車硝子交換修理/カーフィル ムひび割れ補修/住宅用ガラス修理/防犯ガラ ス
●事務機器・電気製品			
ドラゴン(株)	上尾市中妻 3-4-4	048-773-8800	10%~30%割引 スチール家具/OA 機器/SOHO 用事務機器/インテリア備品
●自動車整備			
佐藤自動車整備(株)	上尾市本町 5-5-2	048-771-0204	5~10%割引 車検/点検/一般修理
●各種スクール・教室 (★教養講座利用補助券併用可 12 ページ)			
クレイスペース上尾陶房	上尾市壱丁目北 29-16 DCM 上尾店内	080-6061-1858	スクール利用チケット(6回分) : 初回のみ 50%割引 有効期限 3 カ月(1回 3 時間まで利用可) 粘土引換券(500円分)付 手びねり体験: 600円引 (講習料、材料費、焼成代込)
★上尾パン教室プレジール	上尾市柏座 1-10-3-6 A&S ビル 301	070-5560-7641	入会金 半額
埼玉県公安委員会指定 ファインモータースクール上尾	上尾市平塚 596-5 ※送迎バス 委託託児所施設あり	0120-45-7112	普通自動車教習 5,000円引 (学生割引、他の割引との併用不可) 自動二輪教習 5,000円引 (学生割引、他の割引との併用不可)
埼玉県公安委員会指定 ファインモータースクール西大宮	さいたま市西区高木 1635 ※送迎バス 委託託児所施設あり	0120-05-6553	普通自動車教習 5,000円引 (学生割引、他の割引との併用不可) 自動二輪教習 5,000円引 (学生割引、他の割引との併用不可)

施設名	所在地	TEL	割引・対象品目((※)通常一般料金からの割引)
●レストラン等			
パレスホテル大宮 (館内各レストランなど)	埼玉県さいたま市大宮区桜木町1-7-5	048-647-3300	指定飲食店及びパレスベーカリー 10%割引 (会員含め5名)
グランドニッコー東京台場 (館内各種レストラン)	東京都港区台場2-6-1	各飲食店異なります	各飲食店 10%割引
ホテルメトロポリタン (館内各種レストランなど)	東京都豊島区池袋1-6-1	各飲食店異なります	各飲食店 10%割引
●百貨店			
高島屋大宮店	さいたま市大宮区大門町1-32	048-643-1111	5%割引 (一品3,000円以上の商品、一部除外品あり。現金扱いのみ)[利用方法]地下1階のギフトカードで会員証を提示し、「お買物優待券」を受け取り、買物の際売場に提出してください
●式場・冠婚葬祭・返礼等			
お仏壇のはせがわ	全国の131店舗	0120-11-7676	10%割引 仏壇 5%割引 神仏具・墓石(一部商品・霊園除く)
アルファクラブ武蔵野	加盟施設へ直接お問い合わせください。 (婚礼:埼玉県内のベルヴィ施設 048-265-1165) (葬儀:さがみ典礼 0120-81-3310)		婚礼披露宴費用(見積額から) 5%割引 葬儀施行費用(一般料金から) 20%割引
アザレア・ホール	上尾市東町3-1963-2	0120-65-0983	20%割引 飛天式場、彩雲式場
株式会社ZWEI ツヴァイ大宮店	さいたま市大宮区桜木町1丁目7-5 ソニックシティビル21階 (全国の店舗で利用可)	0120-374-281	入会初期費用が 11,000円引
●引越			
サカイ引越センター	お問い合わせ・申込は専用フリーダイヤルをご利用ください。	0120-14-4476	20%割引 基本料金(人件費+運賃) ※3月中旬~4月中旬は 10%割引 お運びする家財量に応じて規定量の段ボール、ガムテープをサービス

■旅行

(★指定旅行利用補助券 併用可5ページ)

施設名	所在地	TEL	対象品目	割引	
★JTB 全福センター 加盟	トラベルゲート大宮	さいたま市大宮区宮町1-5 銀座ビル内	048-610-8788	国内(エース、MYSTLE、サン&サン) 海外(ルック、MYSTLE) ※宿泊のみのプランは割引対象外 ※現金・JTB旅行券・JTBカードのみ可	3%割引
	宮原ステラタウン店	さいたま市北区宮原町1-854-1 ステラタウン内1階	048-610-8782		
	熊谷店	熊谷市筑波1-207 信友ビル1階	048-500-3996		
	モラージュ菖蒲店	久喜市菖蒲町菖蒲6005-1 モラージュ菖蒲3階	0480-87-1721		
★JTB 総合提携店	リノンツーリスト 桶川北本店	桶川市下日出谷東2-15-1 ベニバナウォーク桶川2階	048-789-5155	同上	3%割引

■レジャー施設等（県内編）

★指定遊園施設利用補助券有 併用不可 6 ページ

施設名	TEL	割引内容等(※通常一般料金からの割引)	対象
★埼玉アイスアリーナ	048-775-3456	滑走券：大人 100 円引 /小人 100 円引	会員含 6 名
★緑の中のファミリーランドむさしの村	0480-61-4126	入園料：大人 200 円引 /小人・65 歳以上 150 円引	
		フリーパス+入園：大人 200 円引 /小人・65 歳以上 200 円引	
セスパ上尾店	048-775-0493	バッティング(メダル 6 枚) 100 円引	
乗馬クラブ・クレイン伊奈	048-723-1700	1 回コース 3,760 円引	
トリック 3D アート in COEDO	049-298-4727	大人 50 円引 /小人 50 円引	会員含 5 名
古代蓮の里 全福センター加盟	048-559-0770	大人 80 円引 /小人 40 円引	

■レジャー施設（県外編）

★指定遊園施設利用補助券有 併用不可 6 ページ

施設名	TEL	割引内容等(※通常一般料金からの割引)	対象
那須ハイランドパーク ※有効期限令和 9 年 1 月 11 日まで	0287-78-1150	ファンタジーパスセット：大人 600 円引 /小人・シニア 900 円引	当センター 窓口にて発行の「契約 法人優待 券」が必要
NOZARU ※有効期限令和 9 年 1 月 11 日まで	0287-78-2900	NOZARU コース 大人 800 円引 小人 400 円引 KOZARU コース 大人・小人 400 円引 キツネノボリ 大人・小人 200 円引	
★江戸ワンダーランド日光江戸村	0288-77-1777	通行手形 大人 300 円引 /小人 300 円引	会員含 7 名
★那須トリック アートびあ	トリックアートの館	0287-62-8388	入館料(単館) 100 円引
	トリックアート迷宮?館		
	ミケランジェロ館		
★マクセルアクアパーク品川	03-5421-1111	大人 200 円引 /小人 100 円引 /幼児 100 円引	会員含 5 名
スパリゾートハワイアンズ	0570-550-550	大人 350 円引 /小人 220 円引 /幼児 160 円引	
ふなばしアンデルセン公園 全福センター加盟	047-457-6627	一般 90 円引 /高校生 60 円引 /小中学 20 円引 幼児 10 円引 ※高校生(生徒証提示)	

■スポーツ施設

★スポーツ施設利用補助券有 併用不可 7 ページ

施設名	TEL	割引内容等(※通常一般料金からの割引)	対象
★上尾グリーンテニスクラブ	048-774-9356	■1 回の利用で最長 3 時間まで プレーフィー(平日) 1 時間 100 円引 2 時間 200 円引 3 時間 300 円引 (土・日・祝日) 1 時間 200 円引 2 時間 400 円引 3 時間 600 円引	
★上尾スウィンフィットネスクラブ	048-775-2161	入会金免除	
★クライミングゼロ さいたま店	048-878-9685	初回会員登録料免除	
★BONOBO bouldering space	048-783-2295	1 日利用料金の 300 円引	会員本人のみ

■健康ランド

施設名	TEL	割引内容等(※通常一般料金からの割引)	対象
極楽湯上尾店	048-779-2641	入館料金大人、こども 10%割引 (当日の通常料金より)	会員含5名
上尾天然温泉 日々喜の湯	048-780-0026	大人 100円引	会員含5名
湯快爽快「湯けむり横丁」おおみや	048-620-1126	大人 100円引	会員含5名
さいたま清河寺温泉	048-625-7373	3才~ 50円引	会員含5名
昭和レトロな温泉銭湯 玉川温泉	0493-65-4977	レンタルタオル 無料	会員含2名
おふろcafé 白寿の湯	0274-52-3771	レンタルタオル 無料	会員含2名
おふろcafé utatane	048-856-9899	レンタルタオル 無料	会員含2名
おふろcafé ハレニワの湯	048-533-2614	レンタルタオル 無料	会員含2名
BIO-RESORT HOTEL & SPA O Park OGOSE	049-292-7889	レンタルタオル 無料	会員含2名
COMORIVER(コモリバ)	0493-81-5477	サウナハットレンタル 無料	会員含1名
秩父湯元 武甲温泉	0494-25-5151	レンタルタオル 無料	会員含2名

■アミューズメント施設等

施設名	所在地	TEL	割引内容等(※通常一般料金からの割引)
カラオケ館	全国の店舗で利用可 近隣施設 ・大宮東口店 さいたま市大宮区大門町 1-29 ・大宮店 さいたま市大宮区仲町 1-3 ・蓮田店 埼玉県蓮田市西新宿 5-53 ・鴻巣店 埼玉県鴻巣市市東 1-9-37	048-640-1920	お会計金額の1%ポイントバック (カラオケ館アプリ特典) カラオケルーム代 30%off (一般料金から) カラオケフリータイム料金 25%off (一般料金から) テレワークルーム料金 20%off ※飲食代、飲み放題、パーティープラン、パックプランなどは適用対象外です。 ※曜日、時間帯によって1ドリンク制の店舗もございます。 ※他サービス、クーポンと併用不可。 カラオケ館アプリ法人登録 カラオケ館アプリをインストール>新規会員登録 URL 後 >登録完了>登録完了>メニューをタップ>法人会員登録 (ID: z1HZXM7S8D)
		048-650-3888	
		048-769-2266	
		048-541-7501	
		048-770-1588	
快活フロンティア ・快活 CLUB (インターネットカフェ) ・カラオケ コートダジュール (カラオケ・パーティー) ・FIT24 (24時間年中無休フィットネス)	全国の店舗で利用可 近隣施設 快活 CLUB ・上尾西口駅前店 上尾市柏座 1-13-20 ・上尾市日の出店 上尾市日の出 3-1 FIT24 ・上尾西口駅前店 上尾市柏座 1-13-20	048-770-1588	快活 CLUB 入会金無料/室料 10%off カラオケ コート・ダジュール カラオケ・パーティーコース特別優待 FIT24 いつでもカード発行手数料無料 キャンペーン割引後に月会費永久割 1,000円引 3施設共通(アプリ会員) ID 99991739 パスワード 141031
		048-778-0655	
		048-779-7188	
カラオケ BanBan	・上尾駅東口店 ・北上尾店 ・上尾愛宕店	050-3134-0549	室料 10%割引 ※飲み放題コース、宴会コース、特別料金パック/コースは利用不可。
		050-3134-0942	
		050-3134-0579	



■教養講座

施設名	割引内容等
NHK 学園 生涯学習通信講座 (通信講座)	2,000 円引 (1 会員年度内 1 講座) ※直接、NHK 学園へ受講申込をした場合、割引対象外
LEC 東京リーガルマインド (通学講座・通信講座・WEB 講座)	LEC 各種割引適用後さらに 5%割引 ※再受講割引等、一部併用不可※一部対象外の講座あり
資格の大原 (社会人講座・通学・web 通信・DVD 通信)	一般料金の 5%割引 (入学金 6,000 円が別途必要になる講座があります。) ※専用窓口「大原人材開発センター」に申し込みの場合のみ適用、他キャンペーンとの併用不可

※利用の際はサービスセンターにお問い合わせください。

全福センター「全福ネット」

(一社)全国中小企業勤労者福祉サービスセンター(全福センター)が提供している施設割引サービスが利用できます。全国のさまざまな割引提携施設やサービスがあります。

詳しいサービス内容は、全福センター公式ホームページをご覧ください。

利用資格 会員と登録家族

利用方法 全福センター公式ホームページをご覧ください。

(URL <https://www.zenpuku.or.jp>)

ID: Kt パスワード : zenpuku



・公式サイト

全福センターの事業案内(一部抜粋)

●公営国民宿舎

優待内容 「公営国民宿舎」に1泊2食付で宿泊するお1人500円の割引が受けられます。

※会員含む4名まで。対象外施設あり、割引除外期間あります。

※予約は各施設へ「全福センターの会員である旨伝えること」。

●レンタカー 「ニッポンレンタカー、オリックスレンタカー」

優待内容 優待割引でご利用いただけます。

給 付 金

給付金は会員となった月の翌月1日から次のような事由が発生したときに支給されます。請求には、**保険金請求書と添付書類(下記参照)が必要です。**

※必要に応じて下表添付書類欄の書類以外に別途証明書を請求させていただく場合があります。

※会費が未納となっている場合、入金確認後の支給となります。

		給付金の種類	金額(円)	添付書類	
祝 金	会員の結婚		10,000	戸籍謄本または婚姻届受理証明書の写しのいずれか1通	
	会員又は会員の配偶者の出産		10,000	戸籍謄本、住民票、母子手帳の写しのいずれか1通 会員本人との続柄がわかる証明書	
	会員の子供の小学校入学		5,000	戸籍謄本、住民票、就学通知書の写しのいずれか1通お子様の入学(生年月日)と会員本人との続柄がわかる証明書 ■事由発生日は就学日(入学した日)となります。	
	会員の子供の中学校入学		5,000		
	会員の二十歳の祝金		5,000	戸籍謄本、住民票、運転免許証、マイナンバーカード(表面)の写しのいずれか1通	
	会員の還暦祝		5,000		
	会員の結婚25周年(銀婚祝)		5,000	戸籍謄本の写し	
	会員の結婚35周年(珊瑚婚祝)		7,000		
	会員の結婚50周年(金婚祝)		10,000		
	勤続満10年		5,000	勤続証明書(センター指定「22ページ」)または就職した日が分かるものの写しのいずれか1通 ※勤続期間は、同一事業所に勤務していることが条件になります。 ■事由発生日は、入職日からX年後(勤続X)の入職応当日の前日となります。	
	勤続満15年		5,000		
	勤続満20年		8,000		
	勤続満25年		8,000		
	勤続満30年		10,000		
	勤続満35年		10,000		
勤続満40年		10,000			
死亡弔慰金	会員の配偶者の死亡		30,000	医師の死亡診断書、死体検案書、死亡届、戸籍謄本の写しいずれか1通と、 <u>必ず本人との続柄が分かる証明書</u> (子の死亡で、妊娠7ヶ月以上の死産の場合は死亡届受理証明書の写し)	
	会員の子供の死亡		20,000		
	会員または配偶者の親の死亡		5,000		
	住宅災害による同居親族の死亡		10,000		
死亡保険金	会員	疾病死亡	65歳未満	100,000	・医師の死亡診断書、死体検案書 ・戸籍謄本など受取人との続柄が分かるもの ・不慮の事故死亡の場合は、その証明書 ・その他必要に応じて ※請求書類は、センターのHPからダウンロード。
			65歳以上	50,000	
		不慮の事故死亡		100,000	
障害保険金	会員	疾病による重度障害	65歳未満	100,000	・センターの指定する後遺障害診断書 ・不慮の事故の場合は、その証明書 ・その他必要に応じて ※請求書類は、センターのHPからダウンロード。
			65歳以上	50,000	
		不慮の事故の場合		100,000以内	
住宅災害 保険金	火災等(会員の居住する建物)		100,000以内	・関係官署の罹災証明書 ・修理業者による見積書、請求書等の写し ※請求書類は、センターにご請求ください。 ※被災状況の調査が必要になります。早急にセンターにご連絡ください。	
	自然災害(会員の居住する建物)		30,000以内		

※給付事業については、一般財団法人全国勤労者福祉・共済振興協会(東京都渋谷区代々木2-11-17。以下「全労済協会」という。)を引受保険団体とする自治体提携慶弔共済保険を契約し実施しています。当センター又は会員が当該保険の被保険者となり、保険金支払の各条件等について、当該保険の普通保険約款及び特約条項の規定によります。

請求方法

給付内容をご覧ください、該当するものがありましたら、次の流れを確認のうえご請求ください。

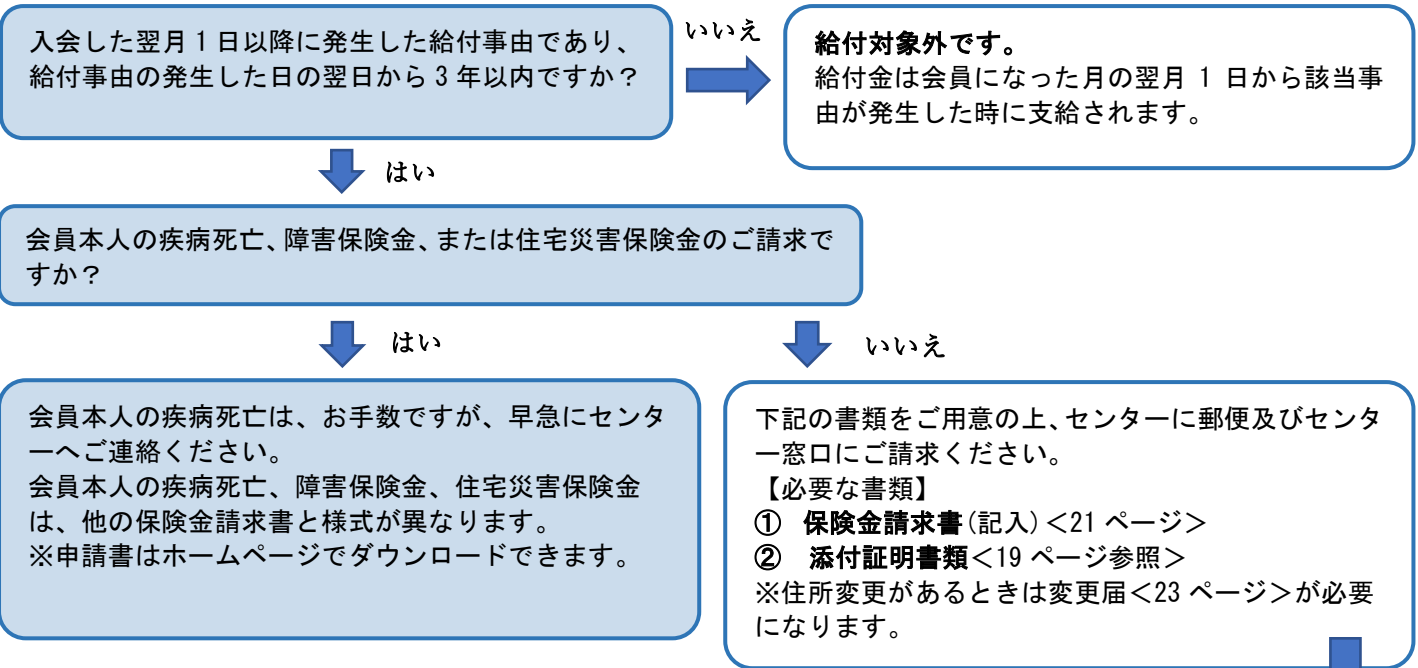

請求期限

給付金を請求できるのは、給付事由発生した日の翌日から3年以内です。忘れずに請求してください。

その他

- ① 保険金請求書は、センターホームページにてダウンロードできます。
- ② 添付書類については、原本の提出又はコピーを提出してください。申請の際にはセンター窓口でのコピー(複写)はいたしません。事前にご用意の上お持ちください。

●請求から受領まで●

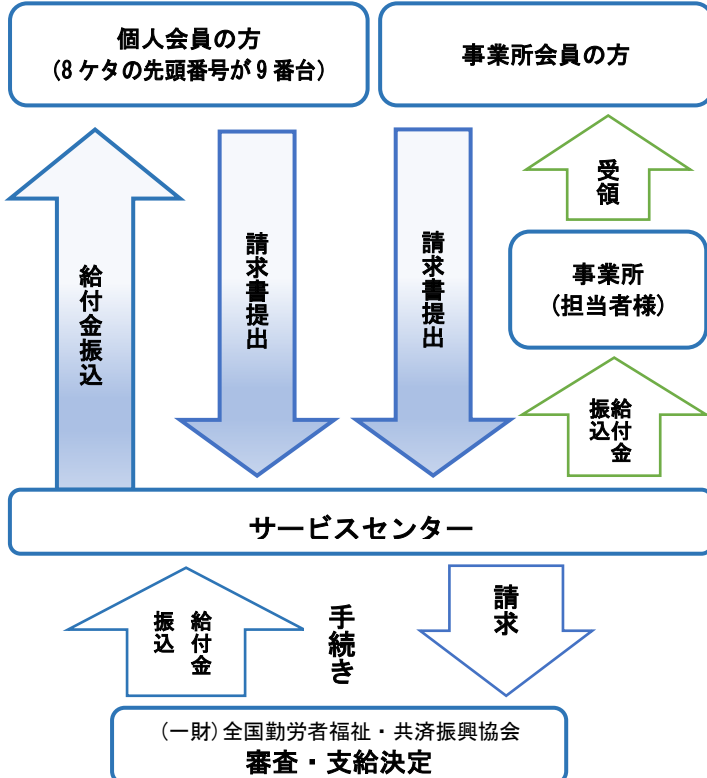

●保険金請求書記入例●

自治体提携慶弔共済保険 保険金請求書
公益財団法人上尾市勤労者福祉サービスセンター理事長 宛 請求日 令和〇年〇月〇日

会員番号 0100010111	事業所名(個人会員は会員氏名) 株式会社 上尾	事業所代表者名 上尾 太郎
入会日平成〇年〇月〇日		
会員氏名 フリガナ 共済 太郎	性別 男・女	生年月日 明・大 58年 3月 3日
自宅住所(〒 362-0011) 上尾市大字平塚 951 番地 2	電 自 888-1111	電 動 771-5700

※給付事由に○を付け、内容を記入してください。

1. 結婚	配偶者氏名 (フリガナ)	婚姻届日 年 月 日
2. 結婚 (25周年)		
3. 婚姻届 (35周年)		
4. 結婚 (50周年)		
5. 二十歳の祝金		
6. 葬儀祝		
7. 子の出産	子どもの名 (フリガナ) 共済 花子	生(出産)年月日 平成30年 5月 6日
8. 小学校入学		学校名 上尾 〇中学校
9. 中学校入学		
10. 勤続祝金(満10年)		
11. 勤続祝金(満15年)		
12. 勤続祝金(満20年)		昭和・平成 年 月 日から現在まで勤続(満 年)
13. 勤続祝金(満25年)		
14. 勤続祝金(満30年)		
15. 勤続祝金(満35年)		事業所 _____ に勤続
16. 勤続祝金(満40年)		
17. 住宅災害による同居親族		
18. 家族の死亡	死亡者名	男・女(満 歳)
[死亡日 年 月 日]	会員との関係	1. 配偶者 2. 子(死産 か月) 3. 父・母(実・継・養・義)
[生活区分 1. 同居 2. 別居]		

以上の給付金を請求します。なお、給付金は指定口座(サービスセンター会費振替口座)に振り込みをお願いします。

サービスセンター事務局記載欄		【共済事由発生日 年 月 日】	
受付番号	給付金額	受付者	受付年月日
事務局長	事務局次長	係長	担当

※請求後、会費の指定口座へ翌月末までに入金しますので口座をご確認ください。
センターホームページにおいて振込日をご案内しております。
※会員本人の疾病死亡は入金が異なります。

自治体提携慶弔共済保険 保険金請求書

公益財団法人上尾市勤労者福祉サービスセンター理事長 宛

請求日 年 月 日

会員番号 <input style="width: 100%; height: 20px;" type="text"/> 入会日 年 月 日	事業所名（個人会員は会員氏名）	事業所代表者名
--	-----------------	---------

会員氏名 フリガナ	性別 男・女	生年月日 明・大・昭・平 年 月 日
自宅住所（〒 - ）	電話	自 勤

※給付事由に○を付け、内容を記入してください。

祝	1. 結 婚	配偶者氏名	婚姻届日		
	2. 銀 婚 (25 周年)	(フリガナ)	年 月 日		
	3. 珊瑚婚 (35 周年)		届出役所名		
	4. 金 婚 (50 周年)				
	5. 二十歳の祝金				
	6. 還暦祝				
	金	7. 子の出産	子どもの名 (フリガナ)	生(出産)年月日	学校名
		8. 小学校入学		年 月 日	小・中学校
		9. 中学校入学			
10. 勤続祝金 (満 10 年)		昭和・平成 年 月 日から現在まで勤続 (満 年) 事業所 _____ に勤続			
11. 勤続祝金 (満 15 年)					
12. 勤続祝金 (満 20 年)					
13. 勤続祝金 (満 25 年)					
14. 勤続祝金 (満 30 年)					
15. 勤続祝金 (満 35 年)					
死亡弔慰金	16. 勤続祝金 (満 40 年)				
	17. 住宅災害による同居親族	死亡者名	男・女 (満 歳)		
	18. 家族の死亡 [死亡日 年 月 日] [生活区分 1. 同居 2. 別居]	会員との関係	1. 配偶者 2. 子 (死産 ヲ月) 3. 父・母 (実・継・義・養)		

以上の給付金を請求します。なお、給付金は指定口座（サービスセンター会費振替口座）に振り込みをお願いします。

サービスセンター事務局記載欄				【共済事由発生日 年 月 日】			
受付番号		給付金額		受付年月日			
事務局長	事務局次長	係長	担当			受付者	入力

勤続証明書

公益財団法人 上尾市勤労者福祉サービスセンター理事長 宛

会員番号

--	--	--	--	--	--	--	--	--	--

会員氏名

(電話

)

上記の者は、昭和 年 月 日から現在まで、当事業所に勤務していること

を証明します。

年 月 日

勤務先事業所名

代表者名

Ⓜ



公益財団法人 上尾市勤労者福祉サービスセンター

〒362-0011

上尾市大字平塚951-2（イコス上尾内）

TEL：048-771-5700

FAX：048-771-5846

URL：<https://www.ageosc.or.jp>

■業務時間 午前9時00分～午後5時15分

■定休日 月・日・祝日及びイコス上尾休館日

